庸報

本報內政部登記證京警字第八號
發行人 [illegible]
天津第一區 [illegible]
報費 [illegible]

PEARL TOOTH POWDER
真珠牙粉
萬字工廠 WAN TOO LABORATORY
各大百貨線店均有代售
●萬字工廠榮譽出品●

# 墜破敵機四零七架
## 日陸軍機二月綜合戰果

日大本營發表（三月四日十一時三十分）日本陸軍航空部隊二月中、對敵航空部隊之進攻及邀擊作戰之綜合戰果如下、

一、中國方面 擊落三十一架（其中不確實者十四架）、擊破十二架、日方自爆未歸還者十五架、

二、緬甸方面 擊落七十七架、（其中不確實者十四架）擊破四架、日方自爆未歸還者十架、

三、新幾內亞 擊落百二十五架、（其中不確實者二十八架）日方自爆未歸還者九架、於地上損害者爲四十六架、

四、保加爾羣島及俾斯麥羣島、擊落百〇三架、（其中不確實者十一架）擊破五十五架、合計擊落破四百零七架（其中不確實者六十七架、）日方損害八十架、【東京四日中華社電】

## 中部太平洋海空戰日趨熾烈
### 後方亦應響應前線戰士決鬥

【本報東京特電】中部太平洋空母爲攻擊之前哨基地、特略過「[illegible]」、更有日軍勇士、雖戰局、[illegible] [illegible]

## 日空軍精勇善戰
### 南太平洋前線迭建殊勳

【南太平洋〇〇基地三日中華社電】敵機連日來襲南太平洋一帶、[illegible]

### 敵機襲雅魯特

【中部太平洋日軍某基地四日中華社電】本月二日上午、有敵轟炸機十數架來襲馬紹爾羣島雅魯特島、被守備隊擊落其一架、[illegible]

## 狭反對黨勢力抬頭
### 羅斯福政治生命危殆

【東京交社四日特電】美國上下兩院之廿三億美金元之增稅修正案爲羅斯福六次咨請否認、[illegible]

## 巴達維亞降服紀念日
### 爪哇原住民解放邁向復興

三月五日爲大東亞戰史上特值紀念之巴達維亞完全佔領紀念日、巴達維亞降服之直接動機卽於三月一日有巴達維亞洋面海戰、日海空軍對自負無敵之英美荷蘭聯合艦隊予以猛攻、[illegible]

## 布其頓殲敵七千
### 鹵獲軍器戰車等甚夥

【三月四日下午十五時三十分發表】日軍在布其頓正面於擊潰英軍第七師團之作戰中、現在判明所得戰果如次：[illegible]

## 日大本營發表
## 狭第七師團被潰滅
### 所有裝備全部爲日軍鹵獲

【東京四日中華社電】爲慶祝二週年、以上戰鬥之光輝戰果、[illegible]

## 大東亞共同宣言徵文發表
# 共榮大業長足躍進
## 大東亞宣言與中日同盟
### 第三名 陸靈根（一）

大東亞共同宣言、所以被東亞各民族擁護者、[illegible]

## 社論
## 日軍新戰果

日本大本營在四日有兩項戰訊發表、其一係日本陸軍航空部隊在二月中對敵航空部隊之進攻及邀擊作戰之綜合戰果、其二係緬甸方面日軍在印緬國境作戰中收獲之戰果。[illegible]

## 德機痛炸克里米亞
### 蘇軍新攻勢遭大打擊

【柏林四日中華社電】[illegible]

### 德空軍極强大
### 狭泰晤士承認

【里斯本四日中華社電】[illegible]

### 預測四選希望甚薄

[illegible]

### 東南亞洲狭狭軍
### 作戰意見不一致

【里斯本四日中華社電】[illegible]

### 炸倫敦德損害輕微

【柏林三日中華社電】[illegible]

## 華北蔣共軍失戰意
### 歸順投降者繼續增加

日軍週間戰況 【南京三日中華社電】華北派遣軍週間戰況（三月三日發表）[illegible]

### 冀各地剿共戰果

【保定支社電】[illegible]

## 冀魯境匪團遭圍殲
### 日軍討伐隊建立功勳

【濟南四日中華社電】[illegible]

### 陳省長離京返保
### 暢談施政抱負

【保定支社電】[illegible]

### 渝勿過抱樂觀

【河內四日中華社電】[illegible]

## 共匪虐政民不聊生
### 津海地區一俘虜之談話

【津海〇〇四日中華社電】[illegible]

### 西政府閣議
### 決定各項施策

【里斯本四日中華社電】[illegible]

### 巴拉圭發生工潮

【里斯本三日中華社電】[illegible]

### 梵蒂岡續被轟炸

【柏林三日中華社電】[illegible]

### 狭機襲德
### 被擊落十九架

【柏林三日中華社電】[illegible]

### 敵虛僞宣傳

【東京四日中華社電】[illegible]

### 狭總統派副國務卿
### 出席狭狭外交會談

【瑞典京城四日中華社電】[illegible]

### 印會議派領袖
### 在孟買州被監禁中

【里斯本三日中華社電】[illegible]

### 菲土木費預算案

【馬尼拉四日中華社電】[illegible]

### 加藤大佐
### 在津會見記者團

[illegible]

### 緬擴充物動計劃

【仰光二日中華社電】[illegible]

天喜堂 老牌 調經丸
調經 易孕
女科專藥
[illegible]

老牌 洋錢皂
衛生藥皂
同陞號

律師張紹曾代宮君秀臣置產聲明
律師李元龍代晉裕堂侯聲明置產
大木幹一受任蕭瑞青女士常年律師通告
解茂成代致遠堂解道產聲明
律師張國威代夏仲三置產聲明
劉玉峯代大直沽（甲方）（乙方）兌聲明
律師趙鳳儀受任五金商行暨經理副理張
連捷法律顧問通告
廣勤紡織股份有限公司召集股東臨時會公告
李承瑞代聚慶堂戚記聲明啓事
律師袁亘才代瑞慶堂馬置產聲明啓事
律師朱道孔受任隆泰西公記王瑞卿法律顧問通告
田鳳藻受任益隆車行及經理賈玉田常年法律顧問通告
律師周乾濟代韻賢堂聲明置產
置產聲明
宗正法律會計事務所律師范鶴齡代福達堂張置產聲明
戴小松代劉戴氏劉金彩聲明啓事
律師宋印川代崇信堂陸置產聲明
大華火油股份有限公司招集定時股東會公告
緊要聲明
律師喬蓬仙受任義昌號經理劉振達君常年法律顧問
律師趙恩壽代大蚨絲織廠
大興商行聲明
聲明作廢
律師朱道孔受任福茂永聚記米莊法律顧問通告
律師孫鶴鳴代積信堂畢通告置產
大陸銀行召集第十九屆股東常會公告
金城銀行股東常會通告
置產聲明
[illegible]

# 甲申年春丁祀孔 各省市昨肅穆舉行

民國三十三年春丁祀孔大典，華北各省市於四日一律肅穆舉行，北京方面在政委會主持下，儀式尤爲隆重，各省市爲顯揚先聖，率多於前一日舉行演禮，藉此東方道德精神函待發揚光大之今日，東亞民族爲擊滅英美，實現正道和平之大同世界，對孔道之尊貴意識，實有一新認識與覺悟之必要，茲誌各省市祀孔情形如次。

**天津** 三月四日爲本年春丁祀孔之期，津市府事先派員籌備，並預於祭典前一日在東門內文廟演禮，四日晨七時市府張市長以次各局處長、各參事、各機關主任以上人員、高等法院李分院長、劉檢察長，及各機關參加人等四百餘人，均著藍袍青褂之禮服，準時齊集文廟，七時半即由承祭官何教育局長在崇聖祠承祭，八時主祭官張市長在大成殿承祭主祭，各參事各局處長陪祭分獻，並由私立第一小學校訓練有素之樂舞生一百六十名，擔任樂舞，施行初獻、亞獻、終獻、瘞毫儀式。

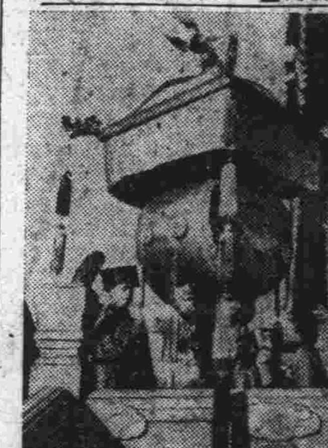

**保定**【保定支社電】河北省政府以三月四日爲春丁祀孔之辰，除令各地一致舉行盛典外，並省垣方面業由保市政府籌備，儀式極爲隆重，六時半各機關長官齊集文廟，七時由省長親臨主祭，[illegible]至十時許始行禮畢云。

【圖爲保定舉行祀孔情形】

# 興亞運動講演會 津市總會主辦
## 團結邁進興亞大業
### 滿洲國何使節主講聆衆動容

隨着聖戰突入必勝決戰階段，興亞運動炬火已遍燃東亞國家民族間各角落各階層，尤其國民[illegible]新民會津市總會特以[illegible]滿洲國駐華[illegible]何使節[illegible]於四日下午二時假興亞三區中國大戲院舉行興亞講演大會，是日到會者[illegible]各機關團體代表[illegible]民衆[illegible]三千餘人，在新民會津市總會[illegible]主持下，準時開會，首由[illegible]致開會詞，並介紹滿洲國何使節登壇，何氏首闡亞細亞民族團結之必要，[illegible]演題目爲「興亞的道義性質」，[illegible]

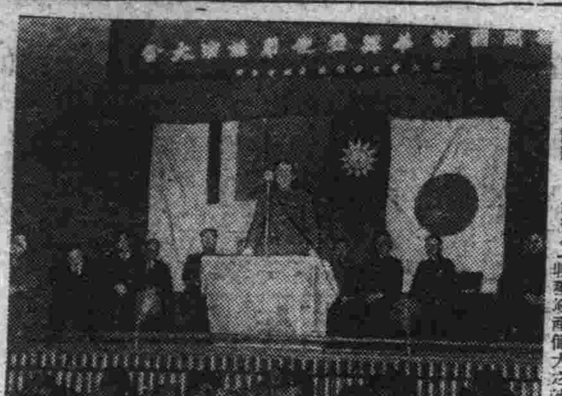

演講後興亞活動[illegible]電影，由[illegible]公司提供之聖戰期前後方新聞影片多卷，直至十七時許散會云。（圖爲興亞講演會會場）

## 各機關食糧配給 政委會規定辦法

【北京四日中華社電】華北政務委員會爲[illegible]所屬直轄各機關職員生活，並調整配給機構，特於最近訂定配給辦法三項，茲錄於後：
●在北京天津兩市內之直轄機關，由政委會直接配給食糧。
●各省市所屬機關由各省市自行辦理。
●分設於各省市之[illegible]政委會各機關之食糧配給，由政委會委託各省市政府代爲辦理。

# 春耕報道隊
## 獎勵農民開墾增產
### 開封縣春耕成績優良

【春耕報道隊員趙錫珍侯興仁兩氏對話】河南省豫東道開封縣，全縣面積共二四七五平方里，能種植之地爲〇〇〇〇〇畝，[illegible]

## 宣揚宣言真髓 在津舉行寫真照片展

[illegible]華北宣傳聯盟[illegible]大東亞共同宣言及中日同盟條約之真精神計，將舉辦表現大東亞共榮圈各民族之戰爭完遂及建設實狀之街頭照片展覽，定自五日起至七日在國民飯店前，九日至十一日在東北角分別展覽，同時河北[illegible]華北漫畫協會主辦之[illegible]漫畫展，一併舉行云。

# 青少年發揮抱負 各地將行講演比賽
## 國府還都四週年紀念日

新民會中央總會以本月三十日爲國府還都四週年紀念日，爲堅定民衆必勝信念，普遍闡揚大東亞宣言之真諦，明徵新民青少年發揮抱負與熱誠，努力實踐新國民運動，以完遂聖戰起見，特會同華北政務委員會情報局、華北宣傳聯盟、新民報、庸報、新民青少年團統監部等，實施計劃業經擬就，分中央大會與地方大會兩項，中央大會於本月三十日國府還都紀念日在北京長安大戲院舉行，地方大會於本月十五日於各該地舉行，地方大會計有北京、天津、唐山、濟南、青島、開封、[illegible]門、太原、保定等地區，參加講演者，限爲各地青少年團員，不分性別，惟參加中央大會者爲各地方大會當選第一名，講題應依本意，內容須以闡述對於促進新國民運動，從事華北新建設之抱負，熱誠爲主，其評審委員，由新民會情報局、新民報、庸報、新民青少年團統監部、華北廣播協會共同擇定，中央與地方大會各選拔三名，均給予獎品，此外並由中央廣播電台與華北廣播電台負責廣播，預料大會舉行之期，定有一番熱烈情況云。

# 決戰下婦女
## 實踐新運加强生產
### 晉總會組織處第一科部員 溫華英

國民，警衛起我國女青年的精神，監强我們勝利的把握，堅定我們的信念，去發揮我們的能力，使大東亞戰爭早日完成，首先以喚起全亞洲的女青年努力團結，澈底了解時代之重要性與女子的任務目的，因爲我婦女亦是國民一分子，國家之中堅分子，所以過起總不容我們遲暇的事情，在今……

諸位姊妹們，大日我婦女得有解放的機會，活動在社會上，這是我們婦女生活史上最光榮的一頁，同時給予我們進入了決戰階段，處此大戰之中，我國婦女同胞當盡[illegible]

[illegible]

# 共產黨是破壞東亞和平的罪魁
天津特別市剿共委員會撰

[illegible]

# 京強化防空設施
## 實施訓練檢點設備

京市警防團本部，爲强化本市防空設施，除於八、九日「防空訓練日」實施規定之訓練，並開始各區警防分團之防空設備點檢，尤以對「手搖式汽笛」[illegible]點，以期應用時，得手應心，萬勿疏忽云云。

## 青華北纖維公司 謀求配給適切化

[illegible]

# 家庭婦女協力戰爭

# 節約物資增產食糧
## 津中日婦女善鄰會常務理事會研討對策

津市中日婦女善鄰會，爲商討會務之推進，於四日下午一時假興亞一區日本公會堂召開第二次常務理事會議，[illegible]

## 京防疫下旬展開

北京地區防疫委員會，四日開會決定，京市防疫本部定三月六日成立，三月下旬間，即展開本年度防疫工作，[illegible]

# 農村破產民衆流亡
## 中共陰毒欺騙政策結果

[illegible]

# 集團勤勞增進農產
## 北京大學農學院農場

## 增產戰士育成機關介紹（五）

大東亞戰爭[illegible]

# 灌輸民衆防空知識 確保決戰基地萬全
## 豫燃烈展開防空旬間

[illegible]

# 中滿青年交驩懇談
## 津昨日盛大舉行

[illegible]

## 期强化春耕生產 津海區即設重點鄉村

[illegible]

## 疏濬南運河防災

[illegible]

## 經濟總署擬定商標註冊辦法

[illegible]

## 促各商明碼售貨

[illegible]

## 庸言

[illegible]

## 游藝動態

[illegible]

## 京津廣播節目 三月五日（星期日）

[illegible]

## 經濟市況
### 金融市場
### 證券市場

[illegible]

劉言庸大夫 魚口橫痃 不用開刀

花柳專科 單大夫 梅毒·淋病 魚口·下疳 無痛速癒

節約聲中 適合經濟 恆茂隆記百貨店 各貨薄利推銷 歡迎比較

估衣 李寶和醫師 淋病梅毒 通經丸 梅毒淋病 大價收買 那大夫醫院 拍賣 招租 望生 徵男事務員四名 聲明作廢 遺失圖章聲明 新三輪出讓 徵市房 置產聲明 律師朱懋鏞代靜晨堂康置產聲明 玉盛恆析產聲明 聲明作廢 置產聲明 徵兌工廠 徵用文牘 紅記號全人 招募女工指導員 杏林春時 聲明作廢 遺失印鑑聲明 郭鳳書氏協議離異 急賣農地 王少圃補契聲明 遂安縣廣順興緊要聲明 聲明作廢 共同聲明啓事 居住證聲明作廢 女子打字員 中國聯合準備銀行急募

回力球 慶雲 偷 燕樂 大舞台 上光明 上權仙 東亞 天宮 明星 上平安 平安 光明 河北 白馬劍客 光華 大光明 天津 丹桂 中國大戲院 北洋 新中央 國民 大觀樓 小劇團 群英 原野 玉壺春 天昇 昇平戲院 開明 亞洲 琴瑟寬裳 軍艦島之末日 劫後鴛鴦 大明 不如歸 華安 優待牛價 權樂 歌女恨